

Legenda Cromatica delle potenzialità  
AGRO-SELVICOLTURALI

- COLTURE AGRICOLE**
- BASSA
  - MEDIA
  - ALTA
- FORMAZIONI FORESTALI**
- BASSA
  - MEDIA
  - ALTA

SCALA 1:10.000

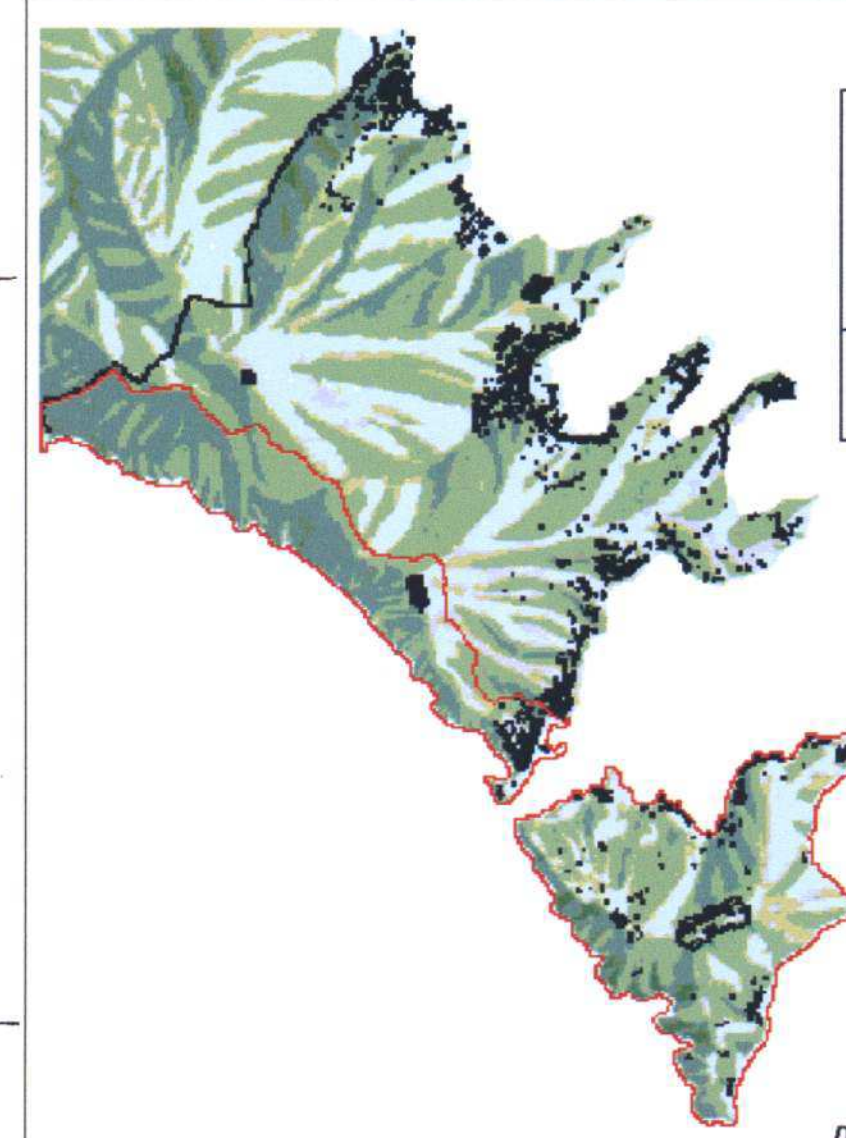

**P.d.P.**  
**Piano del Parco**  
(L.R. n.30, 3.9.2001)

- |   |                                       |
|---|---------------------------------------|
| Arch. Massimiliano MARTINA  | Responsabile del procedimento         |
| Prof. Mauro G. MARIOTTI<br>Di.Pro.Ve. Università di Milano  | Coordinamento del Piano e Geobotanica |
| Prof. Attilio ARILLO<br>Prof. Aldo LATTES<br>Dott. Sebastiano SALVIDIO<br>Dott. Loris GALLI<br>Dott. Andrea MARSAN<br>Dott.ssa Mara CALVINI<br>Dip.Te.Ris. Università di Genova | Zoologia                              |
| Dott. Carlo Nike BIANCHI<br>C.R.A.M., E.N.E.A Santa Teresa<br>Dott.ssa Carla MORRI<br>Dip.Te.Ris. Università di Genova  | Biologia Marina                       |
| Dott. Ugo UGOLINI<br>Dott. Giampietro SARA<br>Dott.ssa Francesca FEDERIGHINI<br>earth s.c.r.l. Lerici   |                                       |
| Dott. Massimo FERRARI<br>Dott. Geol. Paolo FABIANI<br>Dott. Veruschka FEDI<br>earth s.c.r.l. Lerici   | Sedimentologia e Geomorfologia marina |
| Dott. Geol. Massimo MORACCHOLI<br>Dott. Geol. Alessandro CHELLI<br>Dott.ssa Agr. Sabrina DIAMANTI   | Geologia terrestre                    |
| Dott. Agr. Fabio SANCARLO<br>Studio Tecnico Agriambiente  | Aspetti agrari e forestali            |
| Dott. Paolo SANGRISO<br>earth s.c.r.l. Lerici   | Archeologia                           |