

Dettagli in scala 1:5.000

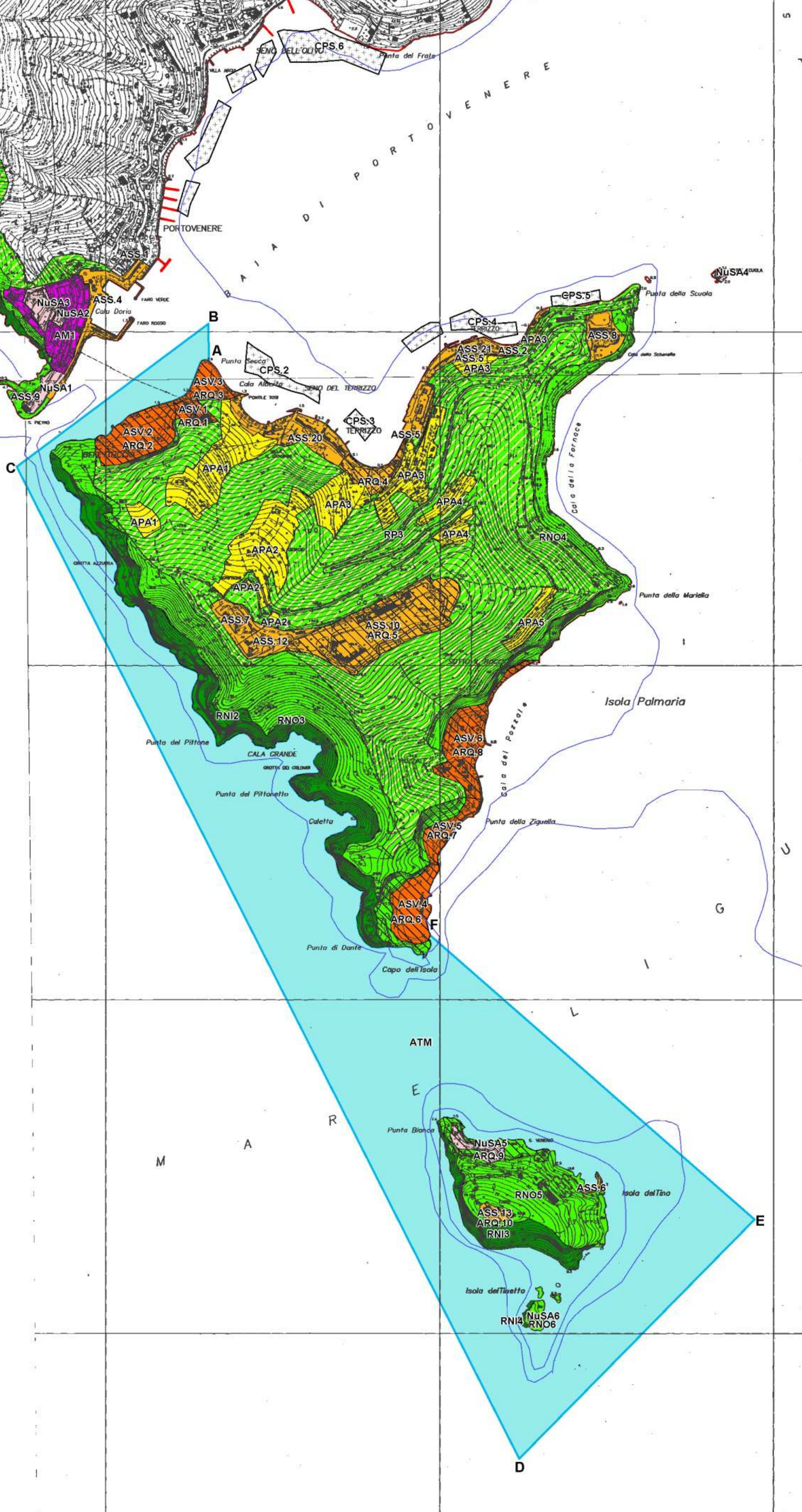
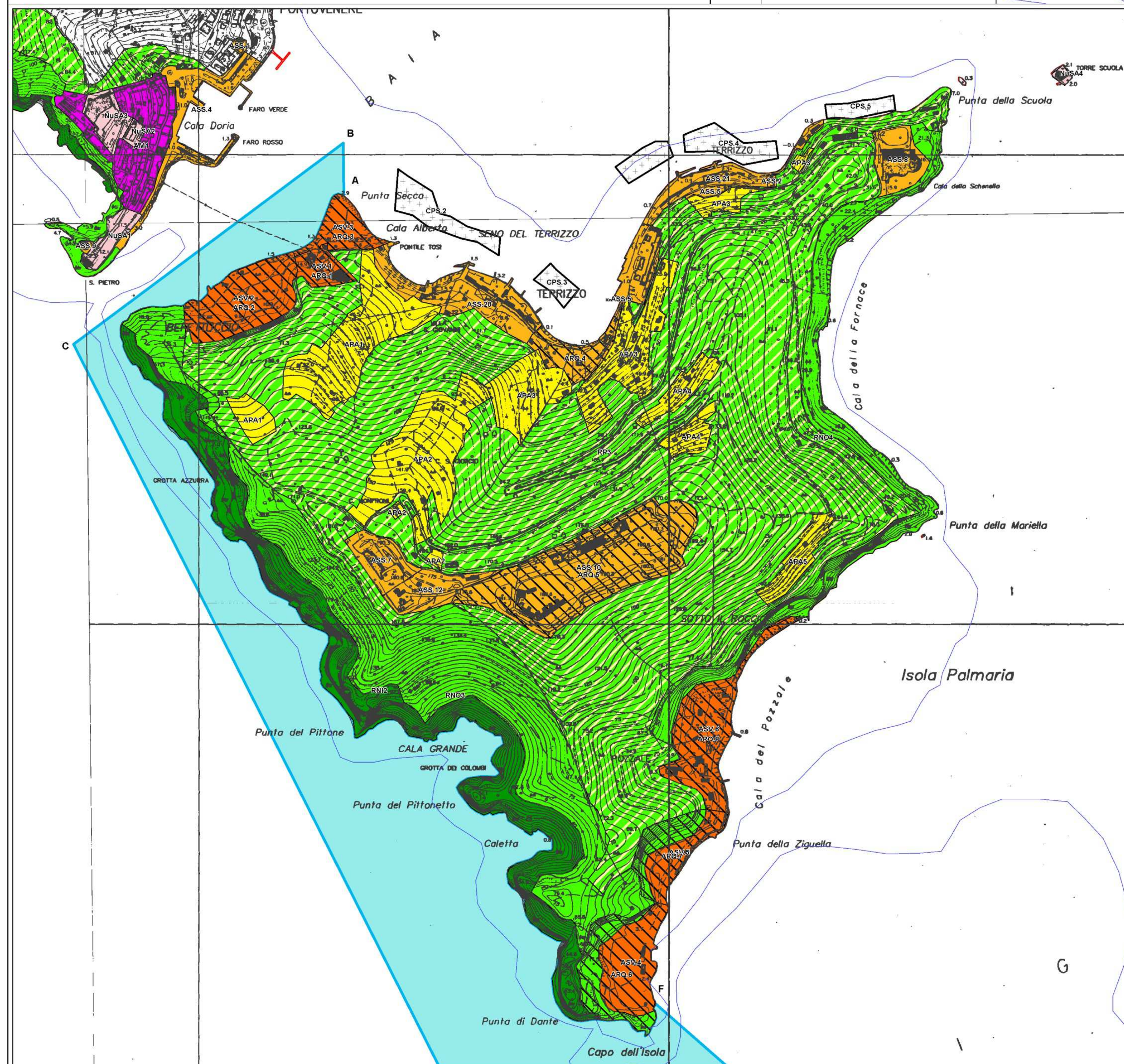
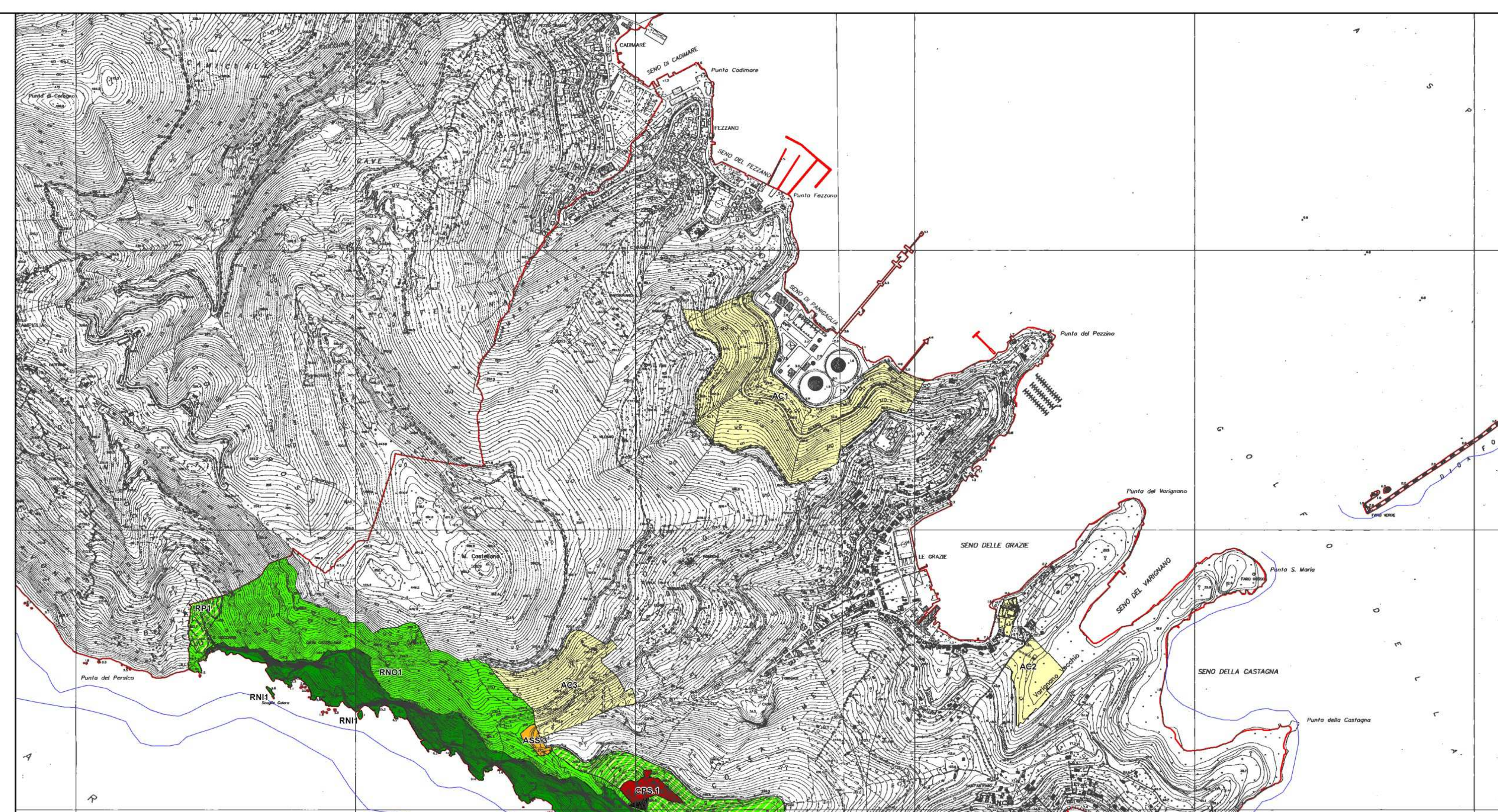

**LEGENDA**

**PARCO NATURALE**

- A - Riserve Naturali Integrali (RNI)
- ▨ B - Riserve Naturali Orientate (RNO)
- ▨ B - Riserve Parziali di interesse paesaggistico (RP)
- C - Aree di Produzione Agricola (APA)
- D - Ambito Monumentale (AM)
- D - Nuclei Storico-Archeologici (NuSA)
- D - Aree di Sviluppo (ASV)
- D - Centri Produttivi Speciali (CPS1)
- D - Aree e Strutture di Servizio (ASS)

**ALTRI AMBITI**

- AC - Aree Contigue
- ▨ Ambiti di Riqualificazione Prioritaria (ARO)
- ▨ Centro Produttivo Speciale (CPS)
- Area di Tutela Marina (ATM)
- batimetria
- limiti amministrativi

SCALA 1:10.000

- RNI.1 "Falesie di Porto Venere - Muzzerone - Castellana"
- RNI.2 "Falesie della Palmaria"
- RNI.3 "Falesie del Tino"
- RNI.4 "Costa del Tinetto"
- RNO.1 "Castellana Sud"
- RNO.2 "Muzzerone - San Pietro"
- RNO.3 "Palmaria Ovest"
- RNO.4 "Palmaria Est"
- RNO.5 "Tino"
- RNO.6 "Tinetto"
- RP.1 "Albana - Casa Boccardi"
- RP.2 "Mortea - Muzzerone"
- RP.3 "Palmaria"
- APA.1 "Filippi - Fosso S. Giovanni"
- APA.2 "Colle Bruciato"
- APA.3 "Terrizzo"
- APA.4 "Terra Morta"
- APA.5 "Mariella"
- AM.1 "Centro Storico"
- NuSA.1 "San Pietro"
- NuSA.2 "San Lorenzo"
- NuSA.3 "Castello"
- NuSA.4 "Torre Scuola"
- NuSA.5 "Cenobio del Tino"
- NuSA.6 "Resti del Tinetto"

- ASS.11 "Forte Muzzerone - Osservatorio e Centro ospitalità"
- ASS.12 "Semaforo Palmaria"
- ASS.13 "Semaforo Tino"
- ASS.14 "Impianto antincendio Palmaria"
- ASS.16 "Piazzole di atterraggio elicottero"
- ASS.17 "Sentieri di Porto Venere"
- ASS.18 "Sentieri della Palmaria"
- ASS.19 "Vie di arrampicata"
- ASS.20 "Bagni dell'Arsenale"
- ASS.21 "Bagni sottufficiali"
- ASV.1 "Scheletrone"
- ASV.2 "Ex Cava Carlo Alberto"
- ASV.3 "Punta Secca"
- ASV.4 "Capo dell'Isola"
- ASV.5 "Ziguella"
- ASV.6 "Cala del Pozzale"
- ARQ.1 "Scheletrone"
- ARQ.2 "Ex Cava Carlo Alberto"
- ARQ.3 "Punta Secca"
- ARQ.4 "Terrizzo"
- ARQ.5 "Forte Cavour"
- ARQ.6 "Capo dell'Isola"
- ARQ.7 "Ziguella"
- ARQ.8 "Pozzale"
- ARQ.9 "Ex cave del Tino"
- ARQ.10 "Faro del Tino"
- CPS.1 "Cavetta"
- CPS.2 "Mitilicoltura Punta Secca"
- CPS.3 "Mitilicoltura Terrizzo"
- CPS.4 "Mitilicoltura Sottufficiali"
- CPS.5 "Mitilicoltura Punta della Scuola"
- CPS.6 "Mitilicoltura Seno dell'Olivo"
- AC.1 "Bosco di Panigaglia"
- AC.2 "Area archeologica e storica del Varignano e delle Grazie"
- AC.3 "Derbi"
- ATM "Area di Tutela Marina"

- ASS.1 "Sede del Parco"
- ASS.2 "Casa Ribetto"
- ASS.3 "Accesso superiore di Sella Derbi"
- ASS.4 "Molo Porto Venere"
- ASS.5 "Molo Terrizzo"
- ASS.6 "Molo Tino"
- ASS.7 "Batteria Sperimentale - Centro di Educazione ambientale"
- ASS.8 "Forte Umberto I - Museo della Palmaria"
- ASS.9 "Castelletto di S. Pietro"
- ASS.10 "Forte Cavour - Centro Polifunzionale e Laboratorio mediterraneo per lo studio delle piccole isole"

- CPS.1 "Cavetta"
- CPS.2 "Mitilicoltura Punta Secca"
- CPS.3 "Mitilicoltura Terrizzo"
- CPS.4 "Mitilicoltura Sottufficiali"
- CPS.5 "Mitilicoltura Punta della Scuola"
- CPS.6 "Mitilicoltura Seno dell'Olivo"
- AC.1 "Bosco di Panigaglia"
- AC.2 "Area archeologica e storica del Varignano e delle Grazie"
- AC.3 "Derbi"
- ATM "Area di Tutela Marina"

pagina 121





**P.d.P.**  
**Piano del Parco**  
(L.R. n.30, 3.9.2001)

<p>Arch. Massimiliano MARTINA</p> <p>Prof. Mauro G. MARIOTTI Di.Pro.Ve. Università di Milano</p> <p>Prof. Attilio ARELLO Prof. Aldo LATTES</p> <p>Dott. Sebastiano SALVIDIO</p> <p>Dott. Loris GALLI</p> <p>Dott. Andrea MARSAN</p> <p>Dott.ssa Maria CALVINI Dip.Te.Ris. Università di Genova</p> <p>Dott. Carlo Nika BIANCHI C.R.A.M., E.N.E.A Santa Teresa</p> <p>Dott.ssa Carla MORRI Dip.Te.Ris. Università di Genova</p> <p>Dott. Ugo UGOLINI</p> <p>Dott. Giampiero SARA Dott.ssa Francesca FEDERIGHINI earth s.c.r.l. Lerici</p> <p>Dott. Massimo FERRARI</p> <p>Dott. Geol. Paolo FABIANI</p> <p>Dott. Veruschka FEDI earth s.c.r.l. Lerici</p> <p>Dott. Geol. Massimo MORACIOLI</p> <p>Dott. Geol. Alessandro CHELLI</p> <p>Dott.ssa Agr. Sabina DIAMANTI</p> <p>Dott. Agr. Fabio SANCARLO Studio Tecnico Agriambiente</p> <p>Dott. Paolo SANGRISO earth s.c.r.l. Lerici</p>	<p>Responsabile del procedimento</p> <p>Coordinamento del Piano e Geobotanica</p> <p>Zoologia</p> <p>Biologia Marina</p> <p>Sedimentologia e Geomorfologia marina</p> <p>Geologia terrestre</p> <p>Aspetti agrari e forestali</p> <p>Archeologia</p>
--	--

**REGIONE LIGURIA**  
Dipartimento Pianificazione Territoriale  
Servizio Parchi e Aree Protette

**Allegato al Voto del CTRT n. 45 del 6 marzo 2007**

**Allegato alla Proposta di DCR n. 16 del 6 aprile 2007**

**Allegato con modifiche alla DCR n. 38 del 11 ottobre 2007**